

Références

as/

un collectif engagé,

Architecturestudio, est une agence internationale en architecture, urbanisme et design d'intérieur, fondée en 1973. Ses agences sont situées à Paris, Shanghai, Genève et Abidjan. Elle est dirigée par 10 associés, épaulés par une équipe cosmopolite de 150 collaborateurs. Elle mise sur le partage des savoirs et le dialogue pour libérer le potentiel créatif d'une approche collective.

Depuis 2024, architecturestudio, est devenue la première agence d'architecture à avoir choisi le statut de **société à mission** et s'est donnée une raison d'être :

« Imaginer collectivement la pérennité des milieux habités par une attention renouvelée aux territoires et une architecture engagée. »

Qu'elle concrétise autour de trois engagements :

Ouvrir et partager, dialoguer, avec tous les acteurs pour nourrir les réflexions sociales et contribuer à la réinvention des modes de vie.

Concevoir collectivement, co-crée des solutions écoresponsables en réponse aux défis écologiques, économiques et sociaux.

S'informer et transmettre, sensibiliser et transmettre les nouvelles méthodes au sein de l'agence, en agissant de manière responsable.



une nouvelle approche,

Tracé Bleu est une approche holistique, pensée pour répondre aux nouveaux défis imposés par l'urgence climatique, en particulier aux architectes. Cette démarche, façonnée dans l'incertitude, s'est construite de manière collective avec des philosophes, chercheurs, géographes, environnementalistes, artistes, directeurs artistiques, responsables politiques et historiens de l'environnement.

Conçue à l'aune des 50 ans de notre agence, cette approche nous projette vers les 50 prochaines années de l'architecture. Elle établit une nouvelle manière d'aborder l'écologie par l'architecture et vise à réorienter notre relation aux milieux habités, en passant d'une logique d'aménagement du territoire à un véritableénagement de ces espaces. **Tracé Bleu**, c'est aussi le titre d'un ouvrage et d'une exposition itinérante qui s'est ouverte à la Biennale de Venise 2023, s'est déplacée au CENTQUATRE-PARIS en 2024, puis à l'Université de Tongji à Shanghai, « Que faire en ce lieu, à moins que l'on y songe ».



une nouvelle méthode,

Tracé Bleu est aussi une méthodologie, originale et contributive, systémique et intégratrice de nouvelles compétences. Elle devrait désormais nous permettre d'aborder des projets architecturaux et d'environnements habités, dans toutes leurs spécificités et complexités et tenant compte des enjeux environnementaux, culturels et sociaux actuels : **ressources, gouvernance, économie**.

Elle intègre de nouvelles temporalités :

L'architecture et le ménagement, parce qu'ils agissent par essence sur le temps long, doivent désormais se situer davantage dans la projection et l'anticipation que dans des solutions de facilité court-termistes, au service d'une meilleure maîtrise des ressources et d'un partage plus équitable des usages.

Il s'agit de penser les différents habitats et modes d'habiter sur l'ensemble de leurs cycles de vie ou d'usage, dans leurs établissements, leurs développements et leurs interactions, leurs évolutions, jusqu'à leurs déconstructions et réutilisations éventuelles.

Re-sourcer, Ré-agir, Ré-générer sont les trois axes indissociables de cette approche.



Inversion synchrone
ressources

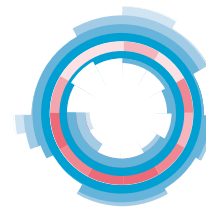

Éthique de la transformation
gouvernance

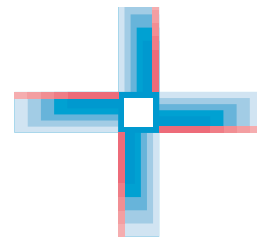

Approche holiste
économie

une expertise des projets complexes,

La grande pluralité des projets réalisés par l'agence lui confère un champ d'expertise étendu allant de la santé au tertiaire, du culturel à l'éducatif en passant par le logement et l'urbanisme. Cette diversité a permis aux architectes de l'agence de développer de véritables compétences spécifiques à chaque domaine tout en conservant des connaissances transversales essentielles.

Les pratiques collaboratives sont la marque de fabrique de l'agence, qui place ses méthodologies au cœur du travail en groupe pour un potentiel créatif démultiplié.

Ces réflexes inscrits dans l'ADN de l'entreprise ont facilité une intégration «naturelle» du travail collaboratif numérique avec la technologie BIM et l'utilisation d'outils de conception paramétrique.

Par son objectif permanent d'excellence, architecturestudio, accorde une place importante à la recherche, comme celle en contrat CIFRE sur l'optimisation en architecture.

Cette dynamique d'innovation s'est poursuivie avec la création du laboratoire de recherches AS Explore, un espace dédié à la recherche et à l'expérimentation.

AS Explore s'intéresse aujourd'hui plus largement aux outils numériques et à l'intelligence artificielle, explorant leurs applications pour enrichir les processus de conception et accompagner la montée en compétences des architectes de l'agence.



une compréhension plurielle du monde,

Depuis sa création, as, a toujours cherché à partager son approche de l'architecture à l'échelle internationale.

Cette volonté s'est notamment matérialisée par la création de bureaux à Shanghai en Chine, à Genève en Suisse et à Abidjan en Côte d'Ivoire, pays dans lesquels notre présence est particulièrement significative.

L'agence est également fortement présente en Afrique et au Moyen-Orient grâce à la réalisation de projets emblématiques tels que le Théâtre National du Bahreïn, la Tour Rotana à Amman, le CHU de Tanger, le Campus Universitaire de Benguérir et le Grand Marché de Lomé.

De plus, architecturestudio, a été lauréat en 2020 du Grand Prix de l'AFEX (Architectes français à l'export) pour l'immeuble de bureaux Summers à Buenos Aires, marquant son lien avec l'Amérique Latine.

Désireuse de transmettre savoirs et savoir-faire, architecturestudio, s'engage dans la promotion culturelle et l'enseignement, notamment à travers la CA'ASI à Venise, lieu d'exposition et de débats où l'agence organise régulièrement des concours pour révéler les jeunes architectes du monde entier.

L'IMMEUBLE
SUMMERS



bâtir un avenir durable,

As+ est particulièrement engagée pour la réalisation de bâtiments exemplaires sur le plan environnemental et énergétique. Elle a su accompagner les maîtres d'ouvrages dans le choix et l'application des démarches environnementales souhaitées.

Parmi les projets les plus emblématiques ■ la Cité du Ministère de la Justice de Saint-Laurent du Maroni en Guyane, le Palazzo Méridia à Nice, l'immeuble Cambacérès à Montpellier.■.■.



réinventer le patrimoine,

Architecturestudio, possède une expertise reconnue en terme de gestion de projets, acquise sur de grandes réhabilitations de bâtiments du XXème siècle. Ces opérations nécessitent une compréhension particulière et approfondie du programme et de ses ambitions, mais aussi des bâtiments et de leurs caractéristiques intrinsèques fonctionnelles et techniques.

Cette connaissance est fondamentale pour anticiper et maîtriser toutes les complexités inhérentes aux réhabilitations et organiser le déroulement du chantier dans les meilleures conditions possibles. Architecturestudio, a notamment supervisé de nombreuses réhabilitations récentes : la Maison de la Radio et de la Musique, la restructuration du secteur Est du Campus de Jussieu, la Cathédrale de Créteil et l'immeuble de prestige situé 38 Avenue Kléber pour HSBC.



imaginer les territoires de demain,

Architecturestudio, intervient en tant qu'architecte et urbaniste sur des programmes, des échelles et des horizons variés, avec l'ambition de préserver une approche pluridisciplinaire, attentive à la spécificité de chacun des sites afin d'apporter un regard riche, curieux et renouvelé dans ses réalisations.

L'agence suit une méthode d'analyse éprouvée, multiscalair, multithématique, qui problématise ses sujets d'interventions par rapport aux grands défis contemporains. Le partage de la conception permet de bénéficier d'expériences en fonction des contextes étudiés.

Elle sait concevoir et prendre en compte toutes les caractéristiques constituant un projet d'aménagement sur un périmètre d'études large, tant sur des parcelles ouvertes à l'urbanisation qu'en tissu urbain dense.

Pour as, la valeur d'un aménagement architectural ou à l'échelle de la ville résulte de facteurs à la fois sociaux, économiques, environnementaux et politiques.

Avec la prise en compte de l'ensemble de ces paramètres, as, conçoit des espaces contextuels où la qualité demeure une exigence de chaque instant.

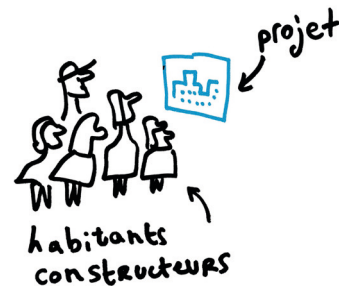

architecturestudio

Europe

Bureaux Pergamin - Green City, Zurich

Crédit Suisse, CSL Immobilien, Losinger Marazzi AG, Zurich, Suisse, bureaux, 34 000 m², 2019, Leed, Quartier Durable Awards

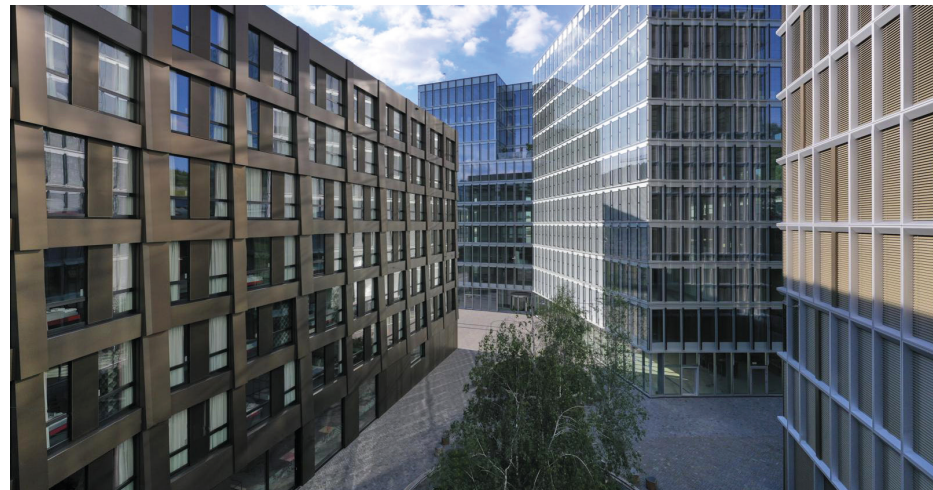

Palazzo Méridia de Nice

Nexity Ywood, EPA Eco-vallée Plaine du Var, Nice, France, bureaux, 8 000 m², 2020, BEPOS Effinergie, Breeam In Use, MANAG'R, Biosourcé, Mediterranean Sustainable Building, Silver Level, E3C2, Fibois Trophy 2020 «Wooden construction regional prize»



©Antoine Duhamel



©Antoine Duhamel

38, Avenue Kléber, Siège social - HSBC Continental Europe

COVEA, HSBC Continental Europe, Paris, France, réhabilitation de bureaux, 16,600 m², 2019-2021, BREEAM very good, HQE Excellent Tertiary Renovation



©Antoine Duhamel



©Antoine Duhamel

Ilot Eiffel - Créteil

Conseil Départemental du Val-de-Marne, bureaux, 16 200 m², 2023, RT 2012, HQE excellent, E+C Statut



©Antoine Duhamel



©Antoine Duhamel

Tour ACACIA - Puteaux,

Allianz-Pimco, PRD Office, réhabilitation de bureaux, 15 650 m², en chantier



©architecturestudio



©architecturestudio

La Cité Administrative de Toulouse

Ministère de l'Économie, des Finances et de la Relance, Toulouse, France, réhabilitation de bureaux, 28 000 m², 2025



©Lydie Lecarpentier



©Lydie Lecarpentier

Cité administrative de Nancy - caserne Thiry

Ministère de l'Économie, des Finances et de la Relance, Nancy, France, réhabilitation de bureaux, 17 000 m², 2025



©Fabrice Besson



©Fabrice Besson

La Cité du Ministère de la Justice de Saint-Laurent du Maroni,

APIJ, Guyane, France, tribunal judiciaire, SPIP (Service Pénitentiaire d'Insertion et de Probation), PJJ (Protection Judiciaire de la Jeunesse), Maison de la Cité, Centre pénitentiaire, 40 700m², en études



©architecturestudio



©architecturestudio

Campus ESSEC - Cergy Pontoise

ESSEC Business School, Cergy-Pontoise, France, enseignement, réhabilitation, 10 517 m², en chantier



©Antoine Duhamel



©Antoine Duhamel

Campus Métropolitain ESTP ESEO - Dijon

SPLAAD, Dijon, France, enseignement, réhabilitation, 10 300 m², 2021, E3C1 Smart building



©Antoine Duhamel



©Antoine Duhamel

Cité des Arts - Montpellier

Montpellier Méditerranée Métropole, SA3M, conservatoire de musique et de danse, 10 000 m², 2021, BDM Silver, BEPOS positive energy, BDO, BBC comfort, Chicago Athenaeum Awards



©Marie-Caroline Lucat



©Marie-Caroline Lucat

Réhabilitation du Lycée Paul Cézanne, Aix-en-Provence

Région Provence Alpes-Côte d'Azur, Aix-en-Provence, France, bâtiment d'enseignement secondaire, 18 000 m², en études



©architecturestudio



©architecturestudio

Institut Faire Faces - Amiens

CHU d'Amiens, Institut & Laboratoires, 3 400 m², 2022



©Antoine Duhamel



©Antoine Duhamel

Gare Pablo Picasso - Bobigny

Société du Grand Paris, Gare du Grand Paris Express, ligne 15, 11 000 m², en cours



©architecturestudio



©architecturestudio

Hôpital des Enfants de Genève

HUG Hôpitaux Universitaires de Genève, Suisse, Hôpital pour enfants, 45 000 m², en cours



©Jeudi Wang



©Jeudi Wang

Centre Hospitalier Universitaire de la Guadeloupe,
CHU de la Guadeloupe, Les Abymes, 85 000 m², en cours



©Michel Denancé



©Michel Denancé

Hospices Civils de Beaune

Hospices Civils de Beaune, France, hôpital, 15 000 m², en cours



©Mvize



©Mvize

Immeuble Om,

lcade Promotion, Issy-les-Moulineaux, France, logements, 8 100 m², en cours



©architecturestudio



©architecturestudio

Projet AgorHA, Fondation Anne de Gaule,

Fondation Anne de Gaule, Montigny-le-Bretonneux, France, établissement médico-social, 7 000 m², en cours



©architecturestudio



©architecturestudio

Immeuble de bureaux Cambaceres,

Nexity, Circus Pegase, Engie, Montpellier, France, bureaux, 7 600 m², 2024



©architecturestudio

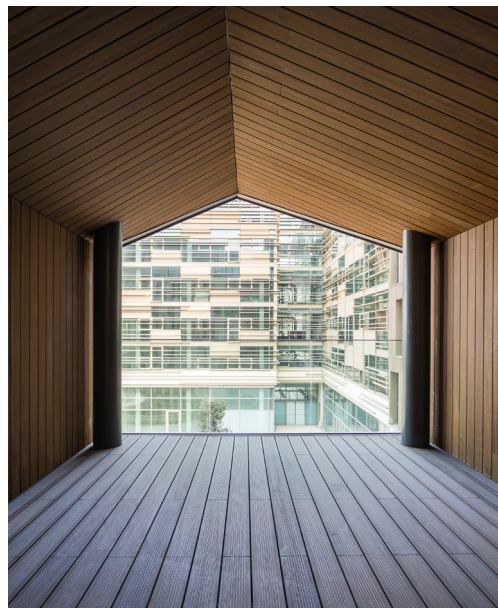

©architecturestudio

44 rue des Petites Ecuries

Assurbail Patrimoine, Paris, France, réhabilitation de bureaux, 2 500 m², en cours



©architecturestudio



©architecturestudio

Restructuration de la Maison de la Radio et de la Musique et de l'auditorium,

Radio France, Paris, France, réhabilitation, bureaux, auditorium, 110 000 m², 2014 - 2019



©Gaston Bergeret



©Gaston Bergeret

Réhabilitation du Théâtre Rutebeuf, Clichy

Ville de Clichy-la-Garenne, Clichy, France, restructuration et extension du théâtre, 5 500 m², en études



©ArtefactoryLab/architecturestudio



©ArtefactoryLab/architecturestudio

Sotheby's

Sotheby's, Paris, France, réhabilitation d'une salle de ventes, bureaux, logements, showroom, restaurant, 3 400m², 2024



©Ruiz

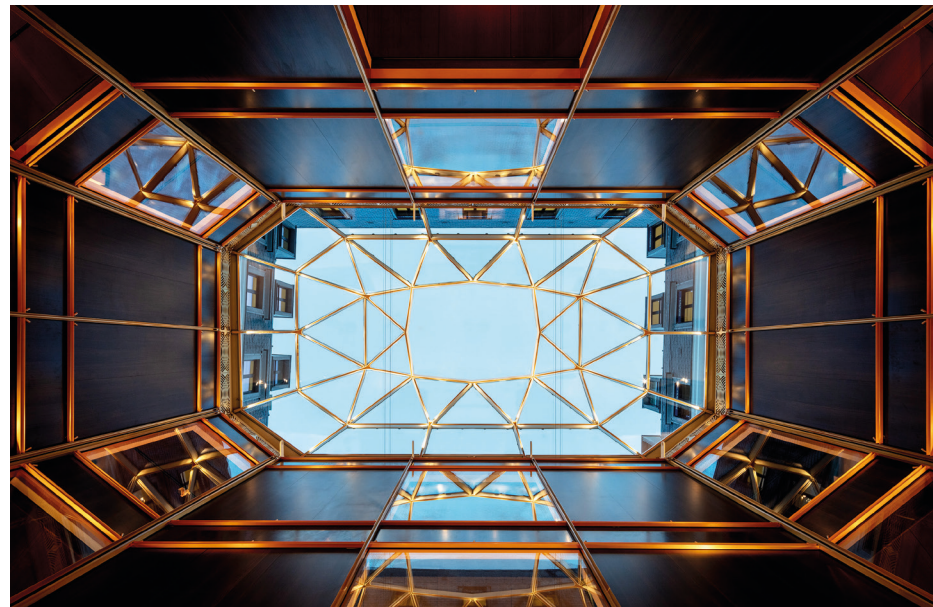

©Ruiz

Aménagement du quartier Parc Marianne de Montpellier

Ville de Montpellier, SERM, 80 ha, 2018, Écoquartier 2011 - Catégorie approche écologique globale, Eco-quartier 2015, Les Victoires du Paysage 2014, Bronze



©Antoine Duhamel



©Benoit Wehrli

Opération d'aménagement de la ZAC Parc Méridia - Nice

EPA Nice Ecovallée, Nice, France, 600 000 m² dont 381 500 m² SDP logement + 141 000 m² SDP activités
+ 36 500 m² SDP commerces et services + 30 000 m² SDP équipement, en études, Référentiel Qualité EcoVallée, niveau Excellence



©architecturestudio



©architecturestudio

Espaces publics - Quartier Saisons de La Défense,
Paris, La Défense, France, maîtrise d'oeuvre urbaine, 11,6 ha, 2021



©Antoine Duhamel



©Antoine Duhamel

ZAC de La République - Immeuble mixte

Montpellier Métropole Méditerranée, Altemed, BACOTEC, SPAG, Montpellier, France, logements, 10 870 m², en études



©architecturestudio



©architecturestudio

Schéma directeur immobilier et architectural

GHU Paris Psychiatrie et Neurosciences, en cours

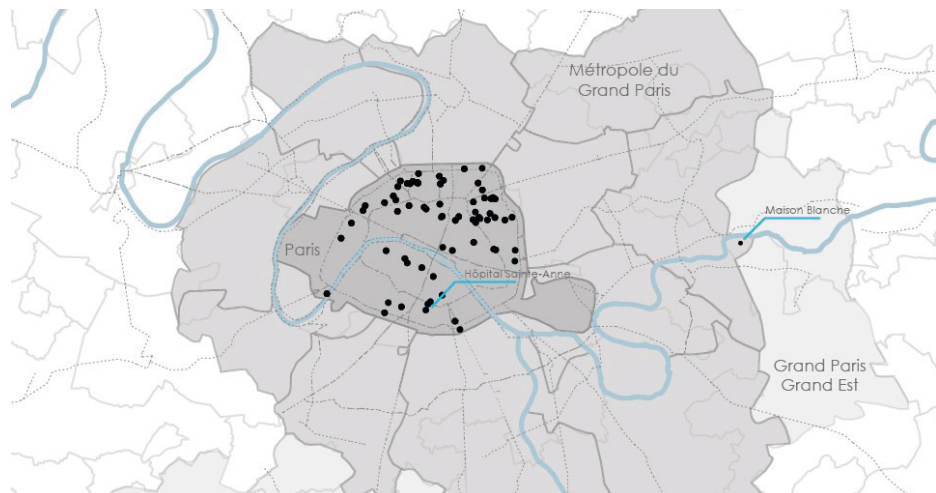

©architecturestudio



©Antoine Duhamel

ZAC du Triangle de l'Echat - Créteil

Grand Paris Aménagement, Créteil, France, logements, bureaux, écoles & commerces, 9 ha, en études



@architecturestudio



@architecturestudio

architecturestudio

Moyen-Orient

Quartier d'affaires Urban Business Lane,

TAMEER, Le Caire, Égypte, quartier mixte, bureaux, commerces, parc, 91 000 m², en cours



Aménagement des espaces publics

Qatari Diar, Doha, Qatar, aménagement des espaces publics avec Michel Desvigne Paysagiste, 130 ha, 2016



©Antoine Duhamel



©Antoine Duhamel

Tour mixte "Al Nahr"

Al Nahr Construction, Développement et Extension, Beyrouth, Liban, commerces, bureaux, logements, parkings, 40 000 m², 2023



©Marwan Harmouche



©Marwan Harmouche

Quartier résidentiel et commercial Mar Ville,

ALMARASEM, New Zayed, Le Caire, Égypte, logements, bureaux et commerces, 350 000 m², en cours



©architecturestudio



©architecturestudio

Palm Villa,

DCC - Dubai Contracting Company for Ahmad Seddiqi & Sons, Dubai, Émirats Arabes Unis, 1 200 m², 2016



©Yann Deret



©Yann Deret

Siège Social d'Ahmad Seddiqi & Sons

DCC - Dubai Contracting Company for Ahmad Seddiqi & Sons, Dubaï, Émirats Arabes Unis, bureaux, showrooms, 10 715 m², 2017



© Yann Deret



© Yann Deret

Tours Abdali Gate, Campbell Gray living, Hôtel Le Gray

Al Seraje Real Estate, Amman, Jordanie, hôtel, logements, bureaux et commerces, 54 000 m², 2017, African and Arabian Property Awards 2017-2018



©Antoine Duhamel



©Antoine Duhamel

Form Hotel

DCC Group for Form Hotel, Dubaï, Émirats arabes unis, 15 000 m², 2018, Membre of Design Hotels in Middle East, Prix AHEAD 2018 : The New Concept of the Year Award + The Urban Hotel of the Year

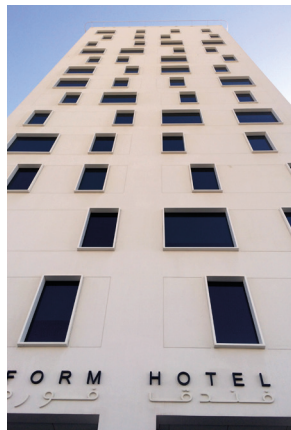

©Parfour

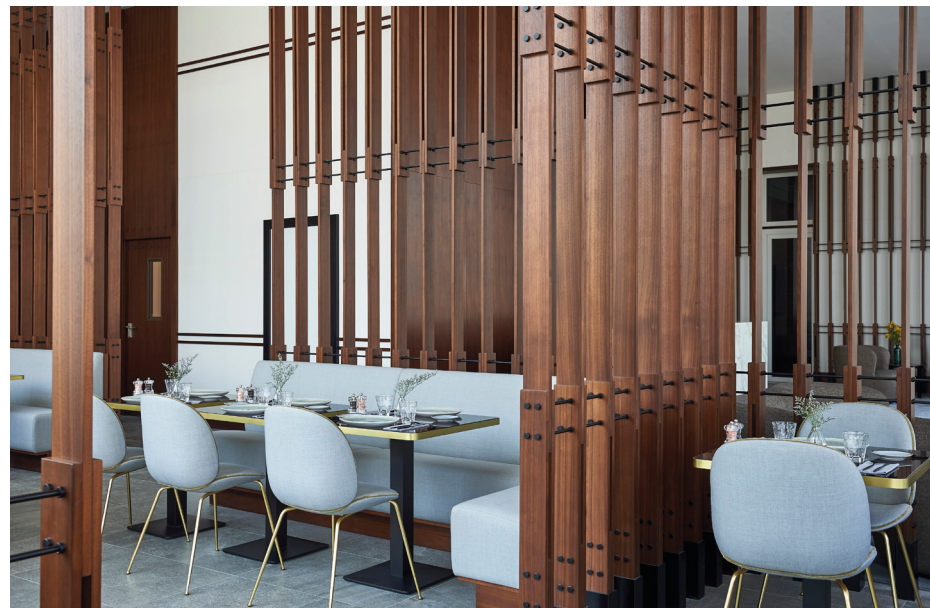

©Parfour

Tour Hôtel Amman Rotana

Emirates Tourism Investments Company, Rotana Hotel Management, Amman, Jordanie, 60 000 m², 2016



©Ayman Alajhras, Antoine Duhamel



©Ayman Alajhras

Parc Eco Wadi

Lusail Real Estate Company, Lusail, Qatar, aménagement d'espaces publics avec Michel Desvigne Paysagiste, études 2015



©Artefactorylab



©Artefactorylab

Aménagement urbain d'un boulevard commercial,

Qatari Diar Real Estate Development Company, Lusail, Qatar, aménagement d'espaces publics avec Michel Desvigne Paysagiste, 2006



©architecturstudio

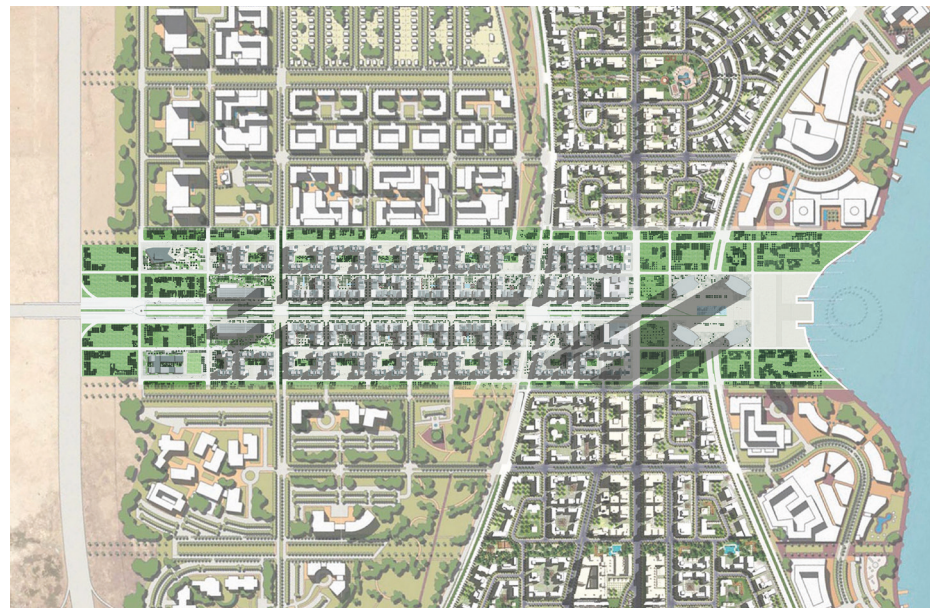

©architecturstudio

Eco Wadi Park ferme éducative



©Artefactorylab



©Artefactorylab

Théâtre National du Bahreïn

Ministère de la Culture et Ministère des Travaux du Royaume du Bahreïn, Manama, Bahreïn, théâtre, 12 000 m², 2012,
USITT Architecture Honor Award 2015



©Nicolas Buisson



©Nicolas Buisson

Centre culturel d'Oman

Ministère du Patrimoine et de la Culture du Sultanat d'Oman, Mascate, Oman, centre culturel, 70 000 m², en cours



©architecturestudio

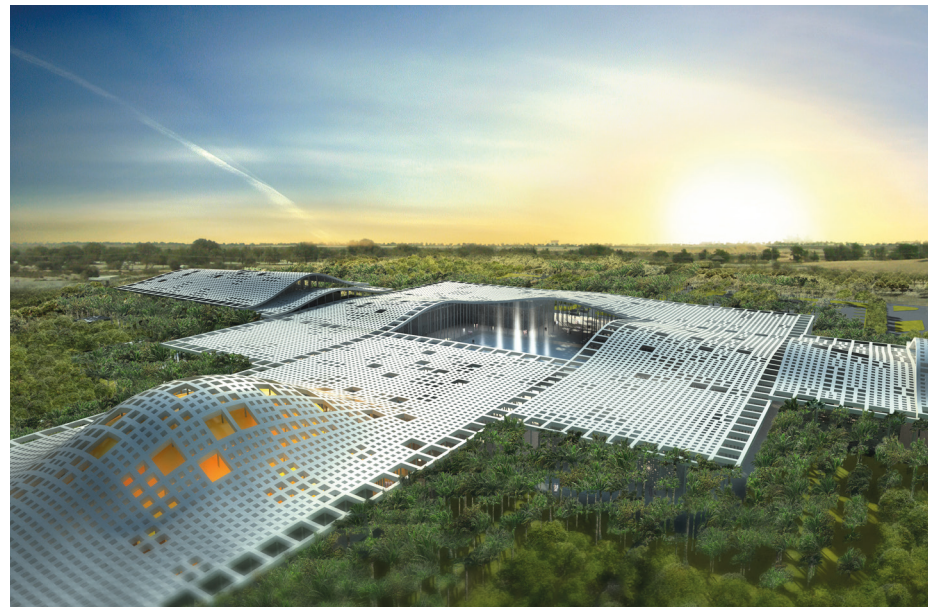

©architecturestudio

L'avenue du roi Abdulaziz,

Millenium Development, La Mecque, Arabie saoudite, urbanisme, 2 940 000 m², 2003-2005



©architecturestudio



©architecturestudio

Mosquée du roi Abdallah

Millenium Development Company, Dallah, La Mecque, Arabie saoudite, lieu de culte, 80 000 m², en cours

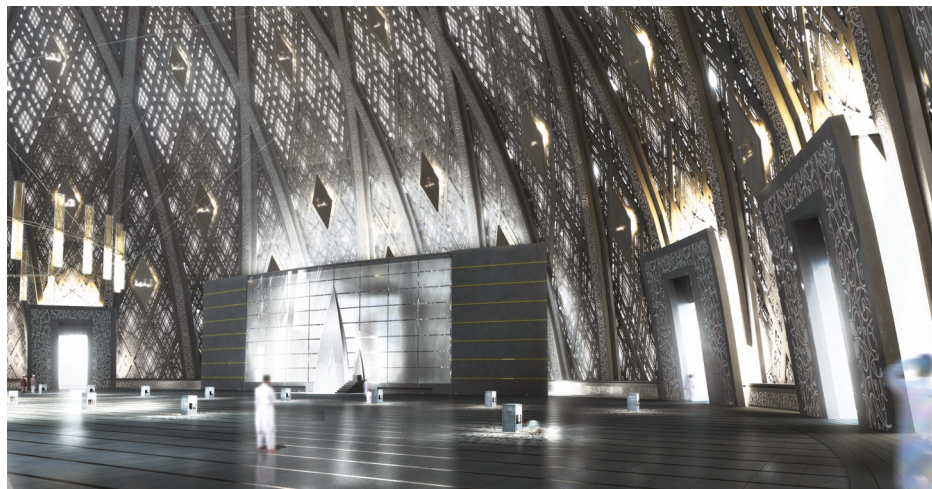

©architecturestudio



©architecturestudio

architecturestudio

Afrique

Moontowers,

Amsa realty, Dakar, Sénégal, logements, urbanisme, 32 500 m², en chantier



Projet Riviera

NHOOD, Abidjan, Côte d'Ivoire, logements, commerces, bureaux, 30 000 m², en cours



@architecturestudio



@architecturestudio

Hôtel Akwaba, Golden Tulip

SGP Akwaba, Abidjan, Côte d'Ivoire, hôtel, 15 600 m², en chantier



©Flying Architecture



©Flying Architecture

Complexe Akwaba

PNHG, Abidjan, Côte d'Ivoire, bureaux, logements, commerces, 25 000 m², en cours



@architecturestudio



@architecturestudio

Cité Judiciaire d'Abidjan

Ministère de la Justice et des Droits de l'Homme, Abidjan, Côte d'Ivoire, 6 228 m², en cours



©architecturestudio, EX-MACHINA



©architecturestudio, EX-MACHINA

Hôtel Radisson Blue

Financia International, Douala, Cameroun, hôtel, 15 000 m², en cours, category «Real Estate» award at the African Investment Forum & Awards



©architecturestudio



©architecturestudio

Grand Marché d'Adawlato

République du Togo, Lomé, Togo, 21 000 m², en chantier



©CGeron



©CGeron

Campus universitaire de Benguérir,

UMGP S.A, Benguérir, Maroc, 139 000 m², en cours, «Best city planning» award at the African investment Forum & Awards



©architecturestudio, Vize



©architecturestudio

Centre Hospitalier Universitaire de Tanger

Ministère de la Santé - Royaume du Maroc, Tanger, Maroc, hôpital, 81 000 m², 2021



©Antoine Duhamel



©Antoine Duhamel

architecturestudio

Asie

Jinqiao Parc Technologique

Jinqiao Group, Parc Technologique, Shanghai, Chine, 14,68 ha, dont 464 700 m² de surface bâtie, 2020



Nouvelle bibliothèque de Rui'an

Ville de Rui'an, Chine, bibliothèque, centre culturel, grand équipements publics, 72 000 m², en chantier



©architecturestudio



©architecturestudio

Musée Universel du Vin

Fondation pour la Culture et les Civilisations du vin, Pu Hui Group, Pékin, Chine, musée, 18 500 m², en chantier



©architecturestudio



©architecturestudio

Centre culturel de Jinan

Jinan West Zone Construction Investment Co., Ltd, Jinan, Chine, centre culturel, hôtel, logements et bureaux, 380 000 m², 2013 - en cours



©Olivier Marcery

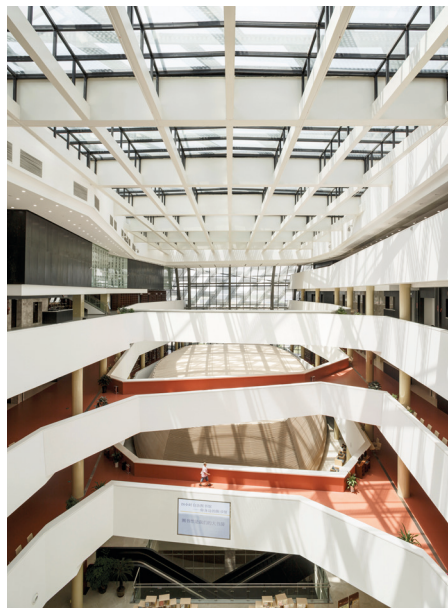

©Olivier Marcery

Complexe Culturel de Zhangjiakou

Zhangjiakou Construction & Development Group Co., Ltd, Zhangjiakou, Chine, musée, bibliothèque, archives, 88 000 m², 2019



© Wu Qingshan

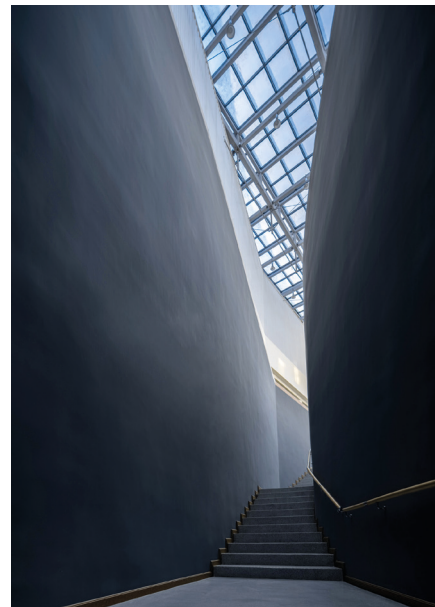

© Wu Qingshan

Musée d'art Xie Zhiliu Chen Peiqiu

Shanghai Pudong Development Construction Engineering Management Co. Ltd, Shanghai, Chine, musée, 11 000m², 2015



© Changheng Yiming Chao



© Changheng Yiming Chao

architecturestudio

Amérique Latine

Puerto Del Buceo

IXOU, Montevideo, Uruguay, 6 000 m², en cours



Immeuble «Summers»

Jack Green, Buenos Aires, Argentine, bureaux, 3 700 m², 2019, pré-certification Leed Gold, Grand Prix AFEX 2020



© Javier Augustin



© Javier Augustin

Alley

Jack Green, Buenos Aires, Argentine, logements, 7 900 m², 2024

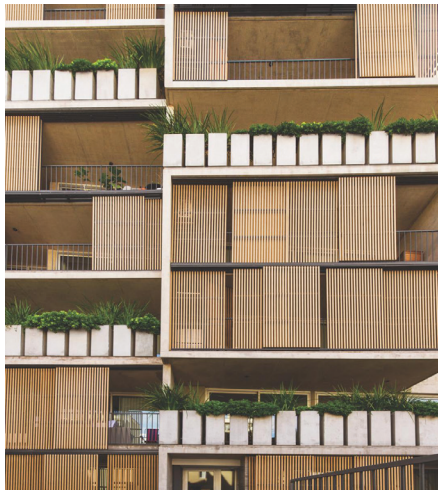

© Rocío Beistain



© Rocío Beistain

Récompenses

Chicago Athenaeum International Architecture Award 2023 - Cité des Arts de Montpellier

Prix «Outsanding facade integration», Vitruvian Honors & Awards 2021 - Bureaux «Summers», Buenos Aires, Argentine

Prix «Silver Award» aux Pro + Awards 2021, Architectural Society of Shanghai China (ASSC) in partnership with American Institute of Architects AIA Shanghai - Parc Technologique de Jinqiao - Phase II, Shanghai, Chine

Prix «Silver Award» aux Pro + Awards 2021, Architectural Society of Shanghai China (ASSC) in partnership with American Institute of Architects AIA Shanghai - Centre Nio Hefei JAC&NIO, Hefei, Chine

Prix «Gold Award» aux Pro + Awards 2021, Architectural Society of Shanghai China (ASSC) in partnership with American Institute of Architects AIA Shanghai - Musée d'art Xie Zhiliu & Chen Penqiu, Shanghai, Chine

Prix régional de la construction bois, Trophée Fibois - Palazzo Méridia, Nice, France

Grand Prix AFEX 2020 - Bureaux «Summers», Buenos Aires, Argentine

3e prix de China Engineering & Consulting Association 2019, catégorie : meilleure architecture publique/meilleurs grands équipements publics - Musée des Sciences Naturelles du Tibet, Lhassa, Chine

«Best city planning» lors du African investment Forum & Awards 2019 - Campus Universitaire de Benguéir, Benguéir, Maroc

Mention spéciale catégorie «Real estate» lors du African investment Forum & Awards 2019 - Hôtel Radisson Blue, Douala, Cameroun

2e prix du progrès de science & technologie de l'Académie d'Architecture chinoise 2017-2018 - Musée des Sciences Naturelles du Tibet, Lhassa, Chine

Best Mixed-Use Development Jordan, Arabian Property Awards 2017-2018 - Abdali Gate - Campbell Gray Amman Hotel & Campbell Gray Living, Amman, Jordanie

Prix Chaptal du Comité Construction et Beaux-arts 2016 - Architecturestudio, France

Green Building & City Solutions Awards, Ville Intelligente 2016 - Le Fort Numérique, Issy-les-Moulineaux, France

Trophées Bois Île-de-France 2016, Mention Spéciale - Déploiement de la Cathédrale de Créteil, Créteil, France
USITT Architecture Award 2015, mention Honor Award - Théâtre National du Bahreïn

Trophées France-Chine 2014 - Architecturestudio lauréat du Trophée de l'Entreprenariat

Pyramide d'argent 2014 - Fédération des promoteurs immobiliers du Languedoc-Roussillon - Logements Dor[a]Mar à Montpellier

Prix Mies Van der Rohe 2013 - projet nominé - Centre culturel Onassis, Athènes

Médaille d'or Interarch Grand prix du Ministère de la culture 2012 - Centre culturel Onassis, Athènes

Palmarès EcoQuartier 2011 - Parc Marianne, Montpellier, Performances écologiques, mention approche écologique globale

Palmarès EcoQuartier 2011 - Fort d'Issy, Issy-les-Moulineaux, Renouvellement Urbain, catégorie requalification urbaine, Mention spéciale : Innovation éco-numérique

Grand Prix Habitat Bleu Ciel d'EDF 2009 - Park Avenue, Montpellier

Grand Prix du SIMI 2007, catégorie Immeuble neuf - Nouveau Siège Social de Casino, Saint-Etienne

Prix environnement des entreprises de l'Essonne 2007, Catégorie intégration paysagère - Centre de Recherche Danone Vitapole, Palaiseau

Ruban vert de la qualité environnementale 2007 - «Mention spéciale» démarche globale et la valorisation de la filière bois «Grand Prix du Ruban Vert» «Prix des lycées» - Collège Guy Dolmaire de Mirecourt, France

Les Lauriers de la Construction Bois 2006 - Lauréat de la catégorie Bâtiment Collectif - Collège Guy Dolmaire de Mirecourt, France

Prix Observ'ER «bâtiment tertiaire» 2006 Observatoire des Énergies Renouvelables Concours «Habitat solaire, habitat d'aujourd'hui 2005-2006» - Collège Guy Dolmaire de Mirecourt, France

Citation «Patrimoine Architectural» 2004 - 28e Festival International du Film d'Art, UNESCO - Manama, Doha, Dubaï, trois villes du golfe persique

Équerre d'Argent 2004 - Le Moniteur - Nomination - Etablissement pénitentiaire de Liancourt, Liancourt, France

Prix Acier d'or 2003 - Association des Structures Métalliques de Shanghai - Siège social de la société Wison, Shanghai, Chine

Palmarès de l'Architecture 1996 - Groupe SCIC - Église Notre-Dame de l'Arche d'Alliance, Paris, France

Prix Aga Khan 1989 - Aga Khan Award for Architecture - Institut du Monde Arabe, Paris, France

Équerre d'Argent 1988 - Le Moniteur - Institut du Monde Arabe, Paris, France

Losange d'argent 1985 - Conseil Régional d'Ile de France - Immeuble de logements rue Domrémy, Paris, France

Design graphique

architecturestudio

Printer

Opera Print

Illustrations

Serge Bloch

Communication

communication@architecturestudio.fr

Associés architecturestudio

Alain Bretagnolle
Laurent-Marc Fischer
Marc Lehmann
Roueïda Ayache
Gaspard Joly
Marie-Caroline Piot
Mariano Efron
Romain Boursier
Widson Monteiro
Aziza Fourati

Edition

2025

Comité de société à mission

Pierre-Henri Guignard, diplomate, ancien ambassadeur et secrétaire général de la COP21 sur les changements climatiques, auteur et conférencier, président de comuni.can.do

Gregory Quenet, historien de l'environnement, Professeur des Universités à Versailles, Sciences Po, la Sorbonne Abu Dhabi et l'Université de Lausanne, membre de l'Institut Universitaire de France

Marc-Antoine Durand, architecte, chercheur et éditeur, Enseignant à l'ENSA de Clermont-Ferrand

Marie-Caroline Piot, architecte associée d'Architecturestudio

Diana Noriega, architecte partenaire d'Architecturestudio

Paris
10 rue Lacuée
75012 Paris, France
as@architecturestudio.fr
+33 1 43 45 18 00

Shanghai
Room 401, Bld. 20#, Tonglefang
No. 555 Haifang Road
Jing'an District
Shanghai 200040, China
as@architecturestudio.com.cn
+86 21 6381 0066

Genève
35 rue des bains
1205 Genève, Suisse
as.swiss@architecturestudio.fr
+41 76 830 49 68

Abidjan
Boulevard VGE, en face du Collège moderne
Abidjan, Treichville, Côte d'Ivoire
as.af@architecturestudio.fr
+225 07 05 49 67 87

